



BRM 2026 Castanet

Cyclo Club Castanéen



Brevet Randonneurs Mondiaux (pré-qualificatifs pour PBP 2027) :

- . **BRM 200 kms** : Départ Sa. 21/03/2026 de 7h00 – 8h00 – [Parcours BRM200](#) – [Fiche de route](#)
- . **BRM 300 kms** : Départ Sa. 11/04/2026 de 5h00 – 6h00 – Parcours BRM300 ; [S1](#), [S2](#) – [Fiche de route](#)
- . **BRM 400 kms** : Départ Ve. 08/05/2026 de 19h00 – 20h00 – Parcours BRM400 : [S1](#), [S2](#) – [Fiche de route](#)
- . **BRM 600 kms** : Départ Sa. 06/06/2026 de 5h00 – 6h00 – Parcours BRM600 : [S1](#), [S2](#), [S3](#) – [Fiche de route](#)

Frais de participation – Si inscription (en ligne, courrier postal) pour tous licenciés : 2€ , Non licenciés : 5€

Le jour du brevet : 5€ (FFVélo, autres fédérations) 7€ : non licenciés)

Date limite de réception des inscriptions : Le Mercredi précédant le brevet

Inscription et paiement en ligne

Vos inscriptions (courrier postal) sont à envoyer :

à François GOAS – 80, Rue Fondeville 31400 Toulouse // Tel : 06 12 49 07 15 – francois.goas@free.fr

à Joël BERTRAND – 3, Allée Plein Soleil 31320 Pechabou // Tel : 06 20 28 10 50 – Joel.Bertrand@cnsr-dir.fr

Départ/Arrivée : **Salle de Vic** (GPS : 43.512023, 1.523782) – Accueil 45 minutes avant le départ – Parking sur place

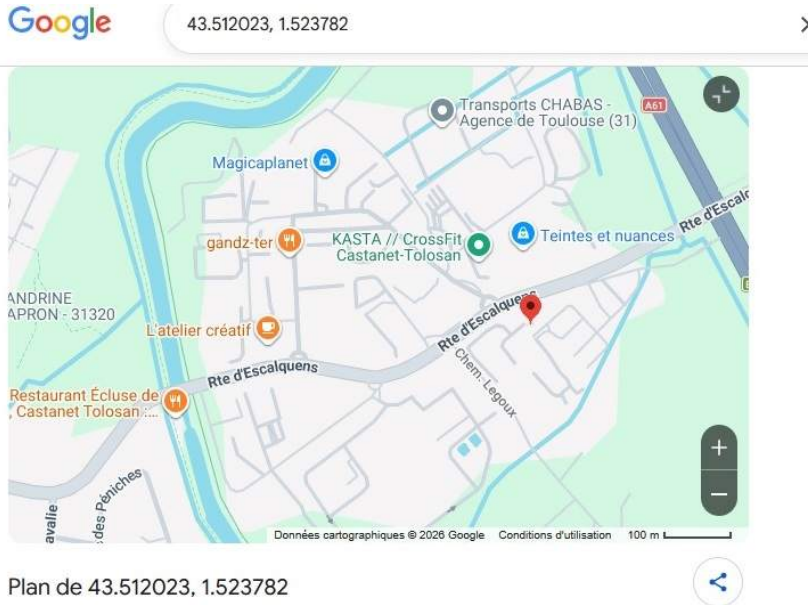

BULLETIN D'INSCRIPTION : BREVET DE ___ kms

FÉDÉRATION		CLUB	
FFVélo <input type="checkbox"/>	UFOLEP <input type="checkbox"/>	_____	
FSGT <input type="checkbox"/>	FFC <input type="checkbox"/>	sans abréviation	
autre : _____	n° licence _____	_____	
<input type="checkbox"/> Non Licencié(e)		N° département : _____	N° : _____
PARTICIPANT			
NOM _____ <small>EN MAJUSCULES</small>	Prénom _____	Né(e) le ___ / ___ / 19__ <small>jj mm aa</small>	
Adresse _____			
Code postal _____		Commune _____	
Pays _____		Votre N° de portable (durant le brevet) : _____	
E-mail : _____		Personne à joindre en cas de nécessité : _____	
J'accepte sans réserve le règlement des BRM de l'ACP		Signature : _____	

Nota : Un brevet n'est pas une compétition. Le parcours du brevet n'est pas fléché. Le strict respect du code de la route est une obligation. Le port du casque est fortement conseillé.